Streuobstwiesen

Streuobstwiesen sind eine Form der Kulturlandschaft und bilden einen eigenen Bereich der genutzten Natur. Die Bäume und die Obstsorten sind meistens bunt über die Wiese verstreut – daher der Name. Mit über 5000 Tier- und Pflanzenarten gehören Streuobstwiesen zu den artenreichsten Lebensräumen Mitteleuropas und sind damit ein Hotspot der Artenvielfalt.

Die bestehenden Streuobstwiesen sind durch Veränderungen der landwirtschaftlichen Produktionsweise und die zunehmende Versiegelung der Landschaft gefährdet. Projekte zum Schutz der Streuobstwiesen gewinnen so immer stärker an Bedeutung. Gemeinsam mit Kindern und Jugendlichen wollen wir zum Erhalt von Streuobstwiesen beitragen.

KJR Rems-Murr e.V.

Das Streuobstmobil – Mobiles Ökologisches Klassenzimmer ist ein Projekt des

Kreisjugendring Rems-Murr e. V.
Marktstraße 48
71522 Backnang
Tel.: 07191/9079-0
Fax: 07191/9079-229
E-Mail: info@jugendarbeit-rm.de
Internet: www.jugendarbeit-rm.de

Das Streuobstmobil kann über die Geschäftsstelle des Kreisjugendrings Rems-Murr e.V. gebucht werden. Nach Eingang der Anfrage werden Termin, Ort, Dauer und Inhalt der Veranstaltung vereinbart.

Team Streuobstmobil
Tel.: 07191/9079 – 240
Internet: www.streuobstmobil.de
Email: streuobstmobil@jugendarbeit-rm.de

EUROPÄISCHE UNION
BADEN-WÜRTTEMBERG STIFTUNG Wir stiften Zukunft
Baden-Württemberg MINISTERIUM FÜR ARBEIT UND SOZIALES
BUND FRIENDS OF THE EARTH GERMANY
ESF Chancen fördern EUROPÄISCHER SOZIALFONDS IN BADEN-WÜRTTEMBERG
SWN Stiftung der SWN Kreissparkasse Waiblingen

STREUOBST MOBIL

MOBILES ÖKOLOGISCHES KLASSENZIMMER

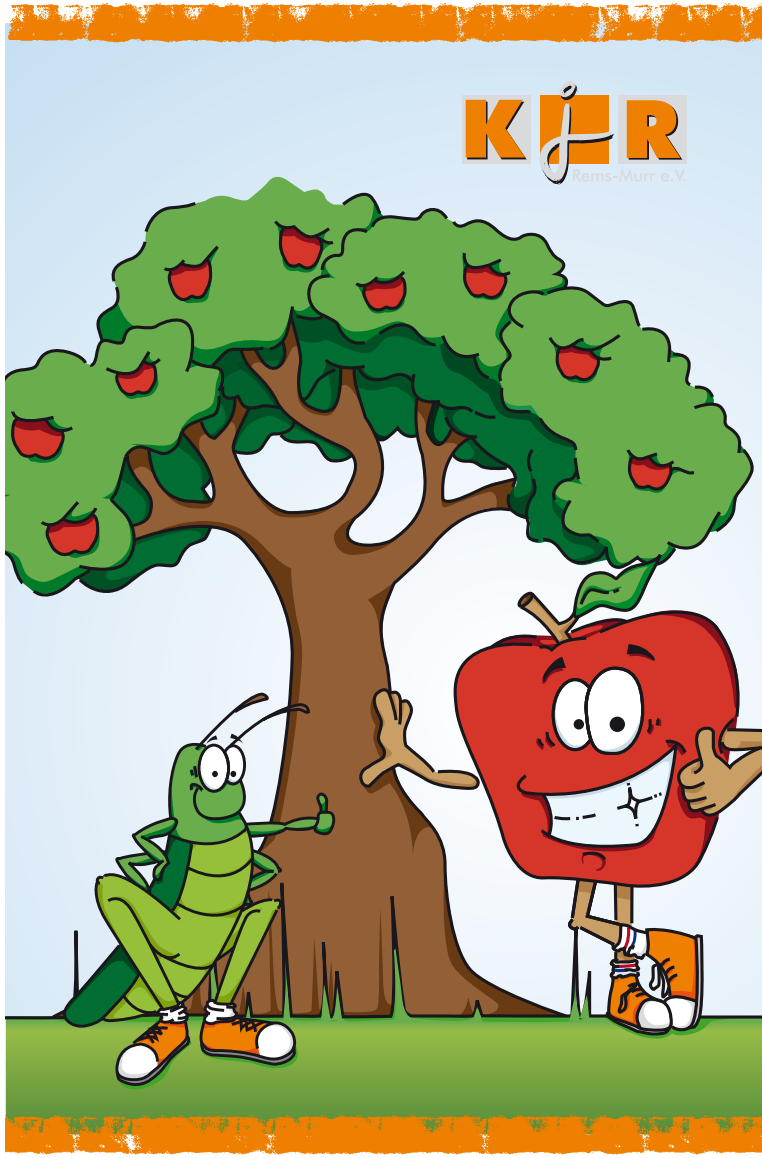

Die Streuobstwiese – Ein idealer Lernort

Das Streuobstmobil ermöglicht ganzjährige Umwelt- und Naturpädagogik vor Ort. Unser Fahrzeug versteht sich als Basisstation und ist ausgerüstet mit allem, was man zum Erleben und Entdecken der Vielfalt und Schönheit des Lebensraums Streuobstwiese braucht. Es bietet außerdem Gelegenheit auch etwas über ihre Nutzungsmöglichkeiten zu erfahren.

Mit unserem betreuten Erfahrungs- und Bildungsangebot im Bereich Streuobstwiese legen wir vor allem Wert auf praktisches Tun und auf Sinneserlebnisse durch Erfahrungslernen mit viel Spaß. Etwas ganz Besonderes ist auch das Angebot „Streuobsttheater“, das die Möglichkeit bietet, die Natur mal von einer ganz anderen Seite kennen zu lernen. Es entstehen kleine Theaterstücke zum Thema „Streuobstwiese“, durch Improvisation und Schauspielübungen werden Kreativität und Spontaneität entdeckt und gefördert.

Alle Bildungsangebote fordern zum eigenen Experimentieren auf und ermöglichen den Kindern und Jugendlichen und allen neugierig Gebliebenen so einen ersten Zugang zum Thema Natur und Umwelt.

Lernen mit Kopf, Herz und Hand

Folgende Module bieten wir an:

- Einführung in den Lebensraum Streuobst
  ganzjährig 2 UE

Was ist eine Streuobstwiese? Was wächst und lebt auf und von der Wiese?

- Baumwuchs, Schnitt und Pflanzen
  Okt. – Mrz. 2 – 4 UE

Wie wächst ein Baum? Warum und wie schneidet man Bäume? Wie geht man vor, wenn man einen Baum pflanzen will?

- Lebensraum Streuobstwiese im Winter
  Dez. – Mrz. 2 – 4 UE

Wer lebt auch im Winter in der Streuobstwiese? Spurensuche im Schnee, selbstgemachte Meisenknödel, Basteln von Futterhäuschen

- Wiesensteckbrief | Mrz. – Nov. 2 UE

Was wächst auf der Streuobstwiese? Erkennen von Wiesenblumen und Kräutern, Zusammenhang zwischen den Pflanzen und ihrem Lebensraum

- Insektensafari | Mai – Okt. 2 – 4 UE

Insekten und Kleintiere beobachten und bestimmen. Bau von Nisthilfen für Wildbienen und Ohrwürmer.

- Pirschpfad | ganzjährig 2 UE

Kinder pirschen auf der Suche nach Tieren der Streuobstwiese durch das Gelände. Vorher versteckte Tiersilhouetten werden gesucht und erklärt.

- Kräuterküche | Apr. – Okt. 2 – 4UE

Erkennen, Unterscheiden, Zubereiten und Verköstigung von essbaren Wiesenkräutern. Verwenden und Verarbeiten von Wiesenkräutern zu Naturkosmetik.

- Saftladen | Sept. – Nov. 2 – 4 UE

Ernten und Verwerten. Obstauflesen, Saft selbst herstellen und genießen.

- Schmeck die Frucht | Mai – Nov. 2 – 4 UE

Verköstigung und Verarbeitung der verschiedenen Obstarten. Herstellen von Holundersirup, Dörrobst, Apfelgelee, versch. Marmeladen etc.

- Kreative Streuobstwiese | ganzjährig 2 – 4 UE

Vergängliche Landart: mit natürlichen Mitteln aus der Streuobstwiese Kunstwerke gestalten.

- Streuobsttheater | ganzjährig 2 – 4 UE

Schauspielübungen und Improvisationen wie sie im Theater üblich sind, sowie gemeinsames Entwickeln von kleinen Szenen zum Thema „Streuobstwiese“.

Möglich sind auch längerfristige Projekte, wie zum Beispiel:

- Ganzjährige Begleitung der Bewirtschaftung einer Streuobstwiese

Baumschnitt – Holzverwertung – Grasmähen – Heumachen – Obsternte und Verwertung

- Baumscheibengarten

Darstellen des natürlichen Aufbaus der Streuobstwiese/Waldes. Boden – Kraut – Strauch – Baumschicht Ganzjährige Begleitung von Schulgärten

- Theaterworkshops

Die Streuobstwiese mit allen Sinnen erfahren und erleben, in verschiedene Rollen schlüpfen, mal jemand ganz anderes sein und einfach ausprobieren. In Zusammenarbeit mit den Kindern und Jugendlichen entstehen kleine Theaterstücke zum Thema „Streuobstwiese“, und wir finden durch Improvisation und Schauspielübungen heraus, wie viel Kreativität und Spontaneität in jedem Einzelnen stecken.

Die hier ausgeführten Angebote sind nur als Beispiele zu verstehen, gerne geben wir Ihnen Auskunft über weitere Programmmöglichkeiten. Alle Angebote können thematisch flexibel angepasst und ergänzt werden und sind so auch geeignet für Teilnehmer mit Handicap.
1 UE entspricht ca. 45 Minute